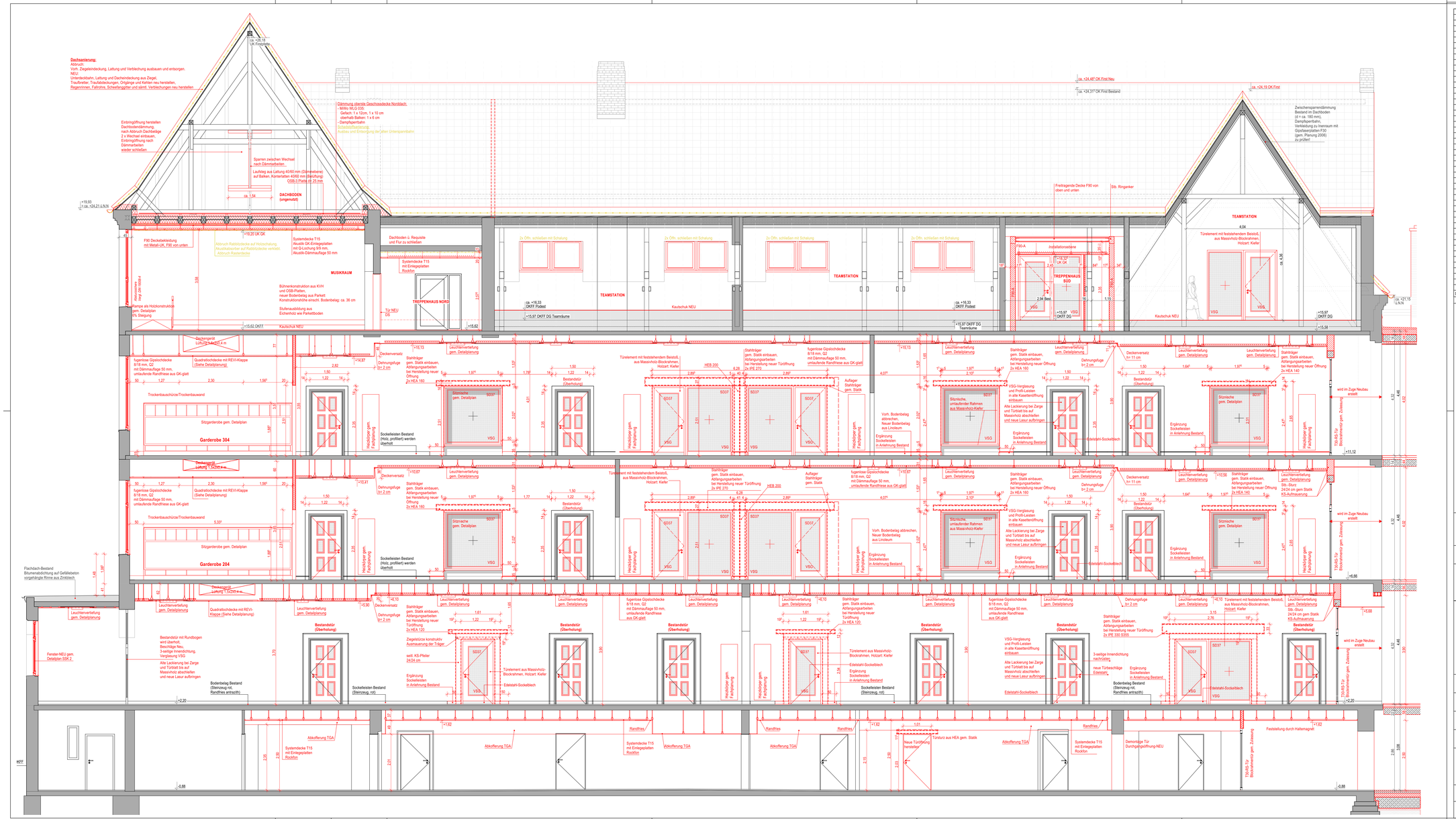

DATUM	INDEX	ÄNDERUNGEN	BEARB.	GEPR.

LEGENDE

OKFF OBERKANTE FERTIGFUSSBODEN

OKRD OBERKANTE ROHDECKE

B	Bodenbelag	UZ	Überzug
BRH	Brüstungshöhe	UK	Unterkante
D	Deckenbelag	UK FD	Unterkante Fertigdecke
DS	Deckenscheitel	UK RD	Unterkante Rohdecke
EG	Erdgeschoss	UK ST	Unterkante Sturz
EL	Elektro	UZ	Unterzug
FT	Fahrschachttür	VK	Vorderkante
GK	Gipskarton	W	Wandbelag
GF	Gipsfaser	DF	Dehnfuge
HZG	Heizung	WS	Wandschritz B/T/H(L)
OG	Obergeschoss	DD	Deckendurchbruch B/T(L)
OK	Oberkante	BD	Bodendurchbruch B/H(L)
OK BR	Oberkante Brüstung	BS	Bodenschritt B/L/T
OK FF	Oberkante Fertigfußboden	WD	Wanddurchbruch B/H
OK RD	Oberkante Rohdecke	UD	Unterzug bzw. Balkendurchbruch B/H
	offenbares Fenster (min. 0,5 m0 L L)		
RR	Regenrohr		
SD	Sohldurchbruch		
Stb	Stahlbeton		

	Stahlbeton		REI/EI 90 (F90) tragende/nichttragendes Bauteil
	Fertigteil		REI/EI 90 (F90) A-BS Brandschutzabschnittswand
	Mauerwerk, tragend		REI 90 (F90-AB) Decke, Öffnungsfüllung
	Mauerwerk, nicht tragend		Dämmung weich
	Beton unbewehrt Estrich		Dämmung hart
	Bestand		Leichtbauwände
			Abdichtung

OKFF ±0,00 = +4,28 ü. NN

ALLE MASSE SIND AN BAU ZU PRÜFEN. UNKLARHEITEN UND WIDERSPRÜCHE IN ZEICHNUNGEN SOWIE ZWISCHEN ZEICHNUNGEN UND AUSSCHREIBUNGEN SIND VOR AUSFÜHRUNG MIT DEM PLANVERFASSER ZU KLÄREN.

DAS URHEBERRECHT IN ALLEN LEISTUNGEN UND UNTERLAGEN VERBLEIBT DEM PLANVERFASSER. SIE DÜRFEN OHNE VERTRAGLICHE VEREINBARUNG DOER BESONDERE GENEHMIGUNG NICHT DRITTEN ÜBERLASSEN DER ZUGÄNGLICH GEMACHT WERDEN. FÜR ANDERE ALS DAS GANANNTE PROJEKT VERWENDET, SOWIE GANZ ODER TEILWEISE KOPIERT WERDEN, ZUWIDERHANDLUNG VERPFLICHTET ZU SCHADENSERSATZ.

SÄMTLICHE WERKSTATTPLÄNE DER AUFTRAGNEHMENDEN FIRMEN SIND DEM PLANVERFASSER VOR AUSFÜHRUNGSBEGINN IN DOPPELTER AUSFERTIGUNG ZUR PRÜFUNG VORZULEGEN.

SÄMTLICHE WINKELANGABEN IN ALTGRAD. D.H. 360° = VOLLKREIS !

SÄMTLICHE NICHT BESONDERS VERMASSTEN WÄNDE UND STÜTZEN SIND ACHSBEZOGEN. MASSANGABEN FÜR TÜR- UND BRÜSTUNGSHÖHEN WARN AB DH FERTIGFUSSBODEN. STÜZANFANGUNGEN UND FERTIGTEILVERANKERUNGEN SIND DEN SCHAL- UND BEWEHRUNGS-PLÄNEN ZU ENTNEHMEN.
NUR GÜLTIG IN VERBINDUNG MIT DEN PLÄNEN DER SONDERINGENIEURE!

Bauherr: Sondervermögen für Immobilien und Technik der Stadtgemeinde Bremen vertreten durch Immobilien Bremen

Unterschrift Bauherr | Unterschrift Entwurfsverfasser

Projektsteuerung:
Immobilien Bremen
Theodor-Heuss-Allee 14
28215 Bremen

maßenahme:
Grundschule an der Nordstraße
Ausbau zum Ganztag und Erweiterung zur Vierzügigkeit

Objekt:
Grundschule an der Nordstraße
Nordstraße 349
28217 Bremen

Projekt-Nr.: IMBN 190117

Gr-Code:	G-Code:
	LCode:

Projektleiter: Herr Frers, 0421 / 36114753

Planungsstand: LPH 06 Anlage zur Ausschreibung Altbau

Planinhalt: Schnitt A-A Altbau

Planung Hochbau:	Planung TGA:	Elektro:
Maßstab: 1:50	Plan-Nr.: 2005-6.200.1	
Datum: 18.05.2026	Blattgröße: 1240 x 594 mm	